

COGERP- FACHADA 1

ESCALA 1 : 75

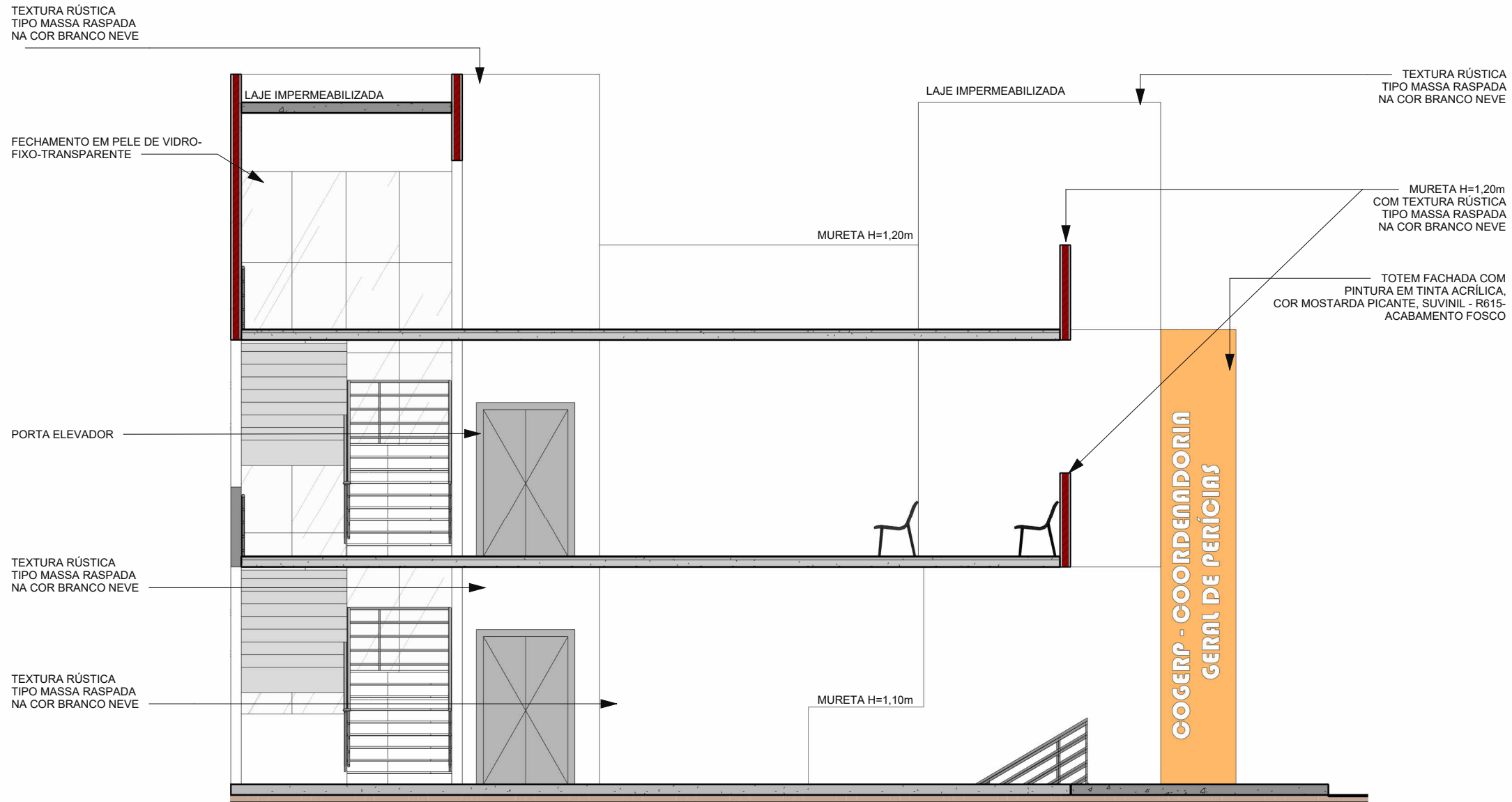

COGERP- FACHADA 2

ESCALA 1 : 75

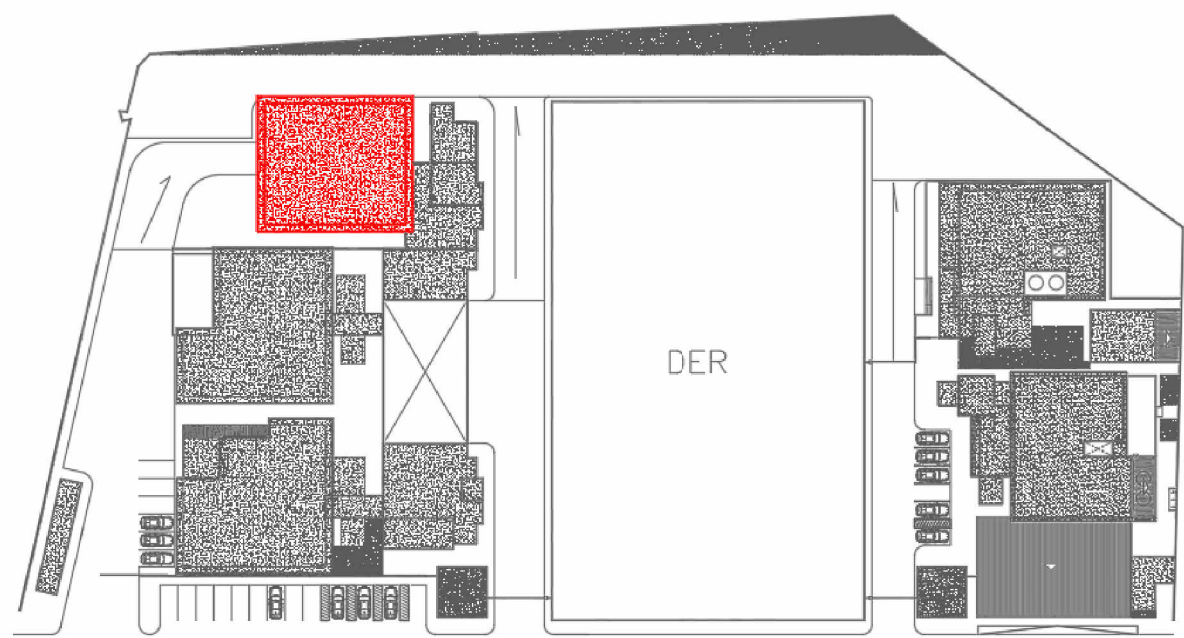

RUA ANTÔNIO JOAQUIM DE FARIAS

COGERP - PRANCHA 21/42 A 27/42

SECRETARIA DE ESTADO DA SEGURANÇA PÚBLICA		 SERGIPE GOVERNO DO ESTADO	DIVISÃO DE ENGENHARIA PREÇA TOBIAS BARRETO, nº 20, BAIRRO SÃO JOSÉ - CEP 49050-220 ARACAJU/SE TELS: (79)3216-5454/(79)8851-9337
TIPO DE PROJETO: PROJETO ARQUITETÔNICO EXECUTIVO DA CONSTRUÇÃO DO CENTRO INTEGRADO DE SEGURANÇA PÚBLICA (CISP) EM NOSSA SENHORA DA GLÓRIA			Nº DA PRANCHA
ASSUNTO: COGERP É ÁREA COMUM - FACHADAS 1 E 2			26/42
ENDEREÇO: RUA ANTÔNIO JOAQUIM FARIAS, S/N, CENTRO - NOSSA SENHORA DA GLÓRIA/SE			
AUTOR DO PROJETO: FABIANA LIMA DOS SANTOS			
RESPONSÁVEL TÉCNICO: FABIANA LIMA DOS SANTOS			
CREA/CAU:A374784			
ESCALA: 1 : 75	DATA: DEZ /2023	DESENHISTA: MARLA JULLIANE ÁVILA DE FARIAS CARVALHO	